Unser Programm 2022

Kornhausstraße 31
73525 Schwäbisch Gmünd
Tel.: 07171 30552

info@dieflosse.de

www.dieflosse.de

Inhalt

	Seite(n)
Jahresrückblick 2021	3-4

Unsere Tauchausflüge 2022

Allgemeine Info´s zu den Ausflügen Aufgrund der allgemeinen Lage durch „Corona“	5
„Indoor- Tauchen“ am Wochenende 19./20. Februar 2022	6
„Antauchen“ Karfreitag 15. April 2022	7
Tauchausflug zum Attersee vom 29. April bis 4. Mai 2022	8-9
Tagesausflug 22. Mai 2022	7
Tauchausflug nach Sabang/Mindoro/Philippinen 4. bis 19. Juni 2022 (oder Ersatzziel in Europa)	10-11
Tagesausflug „Entsalzen“ 26. Juni 2022	7
Tauchwochenende 16./17. Juli 2022	7
Tauchausflug Salzburger Seen 29. September bis 5. Oktober 2022	12-13
Tauchausflug 30. Oktober bis 1. November 2022	7
Tauchsafari nach Raja Ampat mit der „Amira“ vom 20. Dezember 2022 bis 3. Januar 2023	14-17
Zahlungsbedingungen	18

Jahresrückblick 2021

Das Taucherjahr 2021 war kein einfaches Jahr.
Corona hat uns mit Lockdown und den verschiedensten Regeln vor große Herausforderungen gestellt.
Wir haben Sie gemeinsam mit Euch bewältigt.
Fast alle der geplanten Ausflüge mussten entweder verschoben oder abgesagt werden und dennoch konnten wir im In- und Ausland kurzfristig Ausflüge planen und „abtauchen".

Anfang Juni waren wir in Kroatien auf der Insel Krk und konnten bei den angebotenen Bootstauchgängen und „Sonne pur" die Unterwasserwelt genießen.
Viel Schwarmfisch, Krustenanemonen und ein besonders großer Oktopus rundete das dortige Tauchprogramm ab.

Es folgten Ende Juni Ausbildungs- und Spaß Tauchgänge im Friedberger See bei Augsburg. Ein paar von uns hatten sogar eine regelrechte „Karpfenparty" unter Wasser.

Mitte Juli gings nach Unterach an den Attersee in unsere beliebte Familienpension Perner. Von hier aus starteten wir unsere Fahrten an den Grundlsee und die beliebten Tauchplätze am Attersee.
Barsche, Hechte, Döbel und einige schöne Trüschen begleiteten unsere dortigen Tauchgänge.
Weiterführende Ausbildungs- und Übungstauchgänge wurden mit Erfolg abgeschlossen.

In den Sommermonaten tauchten wir im Wünschsee, Eggenstein und Friedberger See ab.
Schnuppertauchen, Spaßtauchen, Tauchausbildung – alles war dabei.

Mitte Oktober tauchten wir nochmal in Österreich ab. Diesmal waren nur Tauchgänge im Attersee möglich.
Ausbildungen vom Dive-Leader / CMAS*** und Ausbildungen zum Open Water Diver / CMAS* wurden hierbei erfolgreich abgeschlossen.

Der letzte offizielle Tauchgang 2021 fand an unserem Trockentauch-Event im Friedberger See am 21. November statt.

Diesen Tauchgang werden viele von uns nicht so schnell vergessen. Eine unglaubliche Sichtweite ließ uns den See mit ganz anderen Augen sehen. Eine fantastische Unterwasserwelt mit Pflanzen, großen Blöcken, kleinen Steilwänden und Fische pur. Riesige Karpfen, Hechte in allen Größen und jede Menge Barsche sorgten für ein traumhaft schönes Taucher-Erlebnis.

Allgemeine Infos zu den geplanten Ausflügen 2022

Durch die immer noch angespannte „Corona" Lage können wir fürs Jahr 2022 zwar Ausflüge planen aber nicht garantieren das diese stattfinden können.

Wir müssen immer nach den zu dem Zeitpunkt geltenden Regeln handeln.

Somit können sich Ausflugziele auch kurzfristig ändern.

Wenn zum Beispiel eine Einreise nach Österreich nicht geht, werden wir auf Seen in Deutschland oder …… ausweichen.

Dürfen wir in den Pfingstferien noch nicht auf die Philippinen reisen, schauen wir nach anderen Zielen in z. Bsp. Südfrankreich, Italien, Kroatien etc. oder auch am Roten Meer.

Um uns jedoch die Planung zu erleichtern,
meldet Euch auf jeden Fall schon baldigst auf die Reisen und Ausflüge an, an denen Ihr gerne teilnehmen möchtet.

Vor allem wenn Ihr uns in den Pfingstferien und an den Attersee begleiten möchtet.

Wir sehen optimistisch dem Taucherjahr 2022 entgegen.

„Tauchen macht Spaß"

„Indoor- Tauchen“
am Wochenende 19./20. Februar 2022

Hier ist Indoor-Tauchen bei Bonn im MonteMare geplant.
Wir können hier auch zum Indoortauchen nach München oder Siegburg oder ……..ausweichen!

Das 10m tiefe Taucherbecken im MonteMare eignet sich hervorragend zu Tarierübungen und testen von Ausrüstungsteilen. Ebenso können verschiedene Übungen zu weiterführenden Kursen abgenommen werden.

Preise:	stehen noch nicht fest (Stand von 2020: für 1 Übernachtung im Doppelzimmer + 2 x Eintrittsgebühr 117,-€)
Teilnehmer:	mind. 6 Personen max. 20 Personen
Anmeldeschluss:	15. Januar 2022
Anzahlung:	für Übernachtung und Eintrittsgebühren 40,- € (zahlbar bei Anmeldung)

Hier könnten wir wieder **auf Wunsch**, für alle auch ermäßigte Karten auf der Messe Boot im Januar 2022 in Düsseldorf besorgen.
(wenn die Boot 2022 stattfindet)

Verleihware bitte rechtzeitig reservieren!

Tauchen am:

- 15. April 2022 „Karfreitag"
- 22. Mai 2022 Sonntag - Tagesausflug
- 26. Juni 2022 „Entsalzen"
- 16./17. Juli 2022 Tauchwochenendausflug
- 30. Oktober bis 1. November 2022 Tauchwochenendausflug

Die jeweiligen Ziele werden kurzfristig festgelegt und bekannt gegeben.

Es ist alles möglich!

Seen in Deutschland oder Österreich oder …….

Alte bekannte oder auch für uns ganz neue Unterwasserwelten.

Verleihware bitte rechtzeitig reservieren!

Tauchausflug zum Attersee
vom 29. April bis 4. Mai 2022

Tauchen im Salzkammergut

Es sind wieder Tauchgänge im **Attersee**, **Wolfgangsee** und **anderen Salzburger Seen** geplant.

Die **Anreise** erfolgt per PKW.

Unterkunft mit Frühstück

Traditionsgemäß haben wir wieder bei unserer beliebten Pension Perner in Unterach am Attersee vorreserviert.

Die Pension Perner ist eine gemütliche Familienpension, direkt oberhalb des Attersees mit einer traumhaften Aussicht auf den See und die Berge.

Die einfachen Zimmer haben Dusche, WC und TV.

Familie Perner ist spezialisiert auf Tauchgäste. Es gibt einen beheizten Trockenraum für die Tauchausrüstung und die angrenzende Scheune mit ihrem mollig warmen Holzofen lädt abends zum gemütlichen Beisammensein ein.

Teilnehmer:	mind. 8 Personen max. 16 Personen (in Pension Perner)
Anmeldeschluss:	10. März 2022
Anzahlung:	40,- € (wird bei der Anmeldung fällig)
Restbetrag:	10 Tage vor Abreise fällig
Preise:	32,- € pro Übernachtung inkl. Frühstück im Doppelzimmer (ab 4 Übernachtungen: 28,- € pro Tag) Einzelzimmeraufschlag 4,- € pro Tag Kurtaxe 2,- € pro Tag/Person

Die Buchung der Teilnehmer erfolgt in der Reihenfolge der (**angezahlten**) Anmeldungen.

Verleihware bitte rechtzeitig reservieren!

(Wir planen diesen Ausflug, wenn die „Coronalage“ es nicht zulässt werden wir auf ein anderes Reisegebiet in Europa ausweichen)

Tauchausflug „Philippinen“ - Mindoro – Sabang Beach

Garden of Eden / Cocktail Divers

2 Wochen in der Zeit vom 4. bis 19. Juni 2022

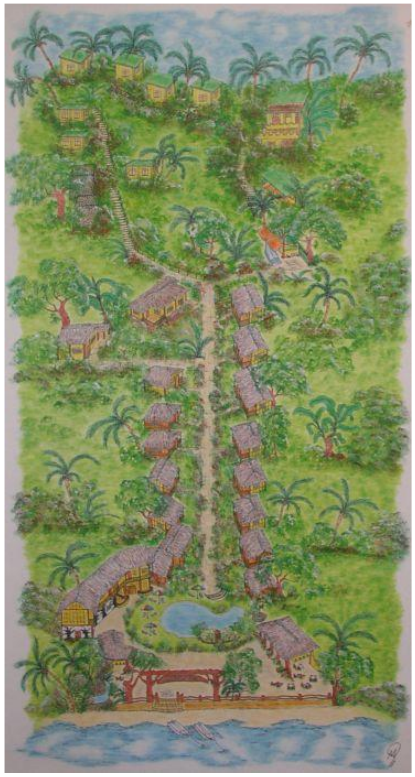

Das Tauchresort Garden of Eden (an der Sabang Beach Philippinen) liegt direkt am Meer.

Die Anlage ist sehr weitläufig, ca. 11000 qm gross und mit verschiedenen Bungalows bebaut.
Die Tauchschule befindet sich unmittelbar in der Anlage. Das Resort wurde im Dezember 1998 von Cocktail Divers übernommen und komplett umgebaut. Ein deutschsprachiges Management leitet das Resort und die Tauchschule. Sie gewährleisten das Tauchen auf den Philippinen auf höchstem Niveau

Tauchen Award: Beste Tauchbasis Südostasien: 2007
Tauchen Award: Beste Tauchbasis Philippinen: 2009, 2010, 2012 – 2016

Der Name des Resorts beruht auf der Idee, die ganze Anlage in einen tropischen Garten Eden zu verwandeln. Die Bungalows sind umgeben von Mango- und Kokosnussbäumen, tropischen Früchten wie Zitronen und Ananas. Für Orchideenliebhaber wird das Spazierengehen im Resort zu einer wahren Entdeckungsreise

Die meisten Tauchplätze sind mit den Booten in 5 bis 30 Minuten zu erreichen. Die Taucher verlieren also keine Zeit und können deshalb das NON LIMIT Tauchangebot ausgiebig nutzen.
Wem das nicht genügt, kann am Hausriff abtauchen, welches fast über die ganze Breite der Bucht reicht und zwischen 5 und 20 Metern gute Tauchgänge und drei kleinere Wracks bietet.
Insbesondere für die Unterwasserfotografen bietet sich eine fantastische Vielfalt der Unterwasserwelt in unmittelbarer Nähe zur Basis. Unter anderem ein idealer Tauchplatz für Macrofan´s.
Hier trifft sich alles was an Raritäten Rang und Namen hat. Anglerfisch, Harlekingeisterpfeifenfisch, Seepferdchen, Flügelrossfische und vieles mehr.

Tauchreiseangebot: (Preise: Stand 2020)

2 Wochen Tauchen mit COCKTAIL DIVERS

Leistungen:

- 12 Übernachtungen im Resort „GARDEN OF EDEN“ inkl. Frühstück im **AIR-CON Doppelzimmer mit Klimaanlage, Warmwasser-Dusche**, WC, Veranda, Safetybox und Minibar
- 10 Tage Non - Limit Tauchen an allen Sabang Tauchplätzen mit den COCK-TAIL DIVERS inkl. Boot und Guide (3 Bootstauchgänge am Tag, Hausrifftau-chen unbegrenzt, ohne Nachttauchgänge)
- Privatabholung durch COCKTAIL DIVERS und Transfer Manila – Sabang Beach – Manila mit Privatauto und öffentlichen Booten*

Reiseverlauf:

1. Tag	Abflug
2. Tag	Ankunft in Manila, Abholung und Transfer nach Sabang Beach mit Privatauto und öffentlichen Booten*
3. Tag bis 12. Tag	Non – Limit Tauchen an allen Sabang Tauchplätzen mit Cocktail Divers
13. Tag	zur freien Verfügung
14. Tag	Transfer von Sabang Beach nach Manila zum Flughafen mit Privatauto und öffentlichen Booten*, Heimflug
15. Tag	Ankunft am Ausgangsflughafen

Im Aircon Doppelzimmer:	Reisepreis für Taucher	1.229,- €	Zzgl. Flugkosten
	Reisepreis für Nichttaucher	979,- €	Zzgl. Flugkosten

Der Linienflug nach Manila wird von verschiedenen Fluggesellschaften angeboten und kann von jedem selbstständig gebucht werden.
Hier kann jeder selber wählen wie und mit welchem Anbieter er anreisen möchte.
Wer innerhalb der Gruppe anreisen möchte, sollte sich hier mit uns absprechen.
Wir helfen auch gerne, vor allem wenn es jeweils der gleiche Flug sein soll.

Bei dieser Reise erhalten wir von den Cocktail Divers, die kein Reiseveranstalter sind, keinen Reisesicherungsschein.

Der Abschluss einer Reiserücktrittsversicherung wird empfohlen.

<u>Anzahlung:</u>

Bei Buchung 20% des Reisepreises.

Restzahlung 30 Tage vor Abflug.

Tauchausflug
zu den Seen im Salzburger Land
vom 29. September bis 5. Oktober 2022

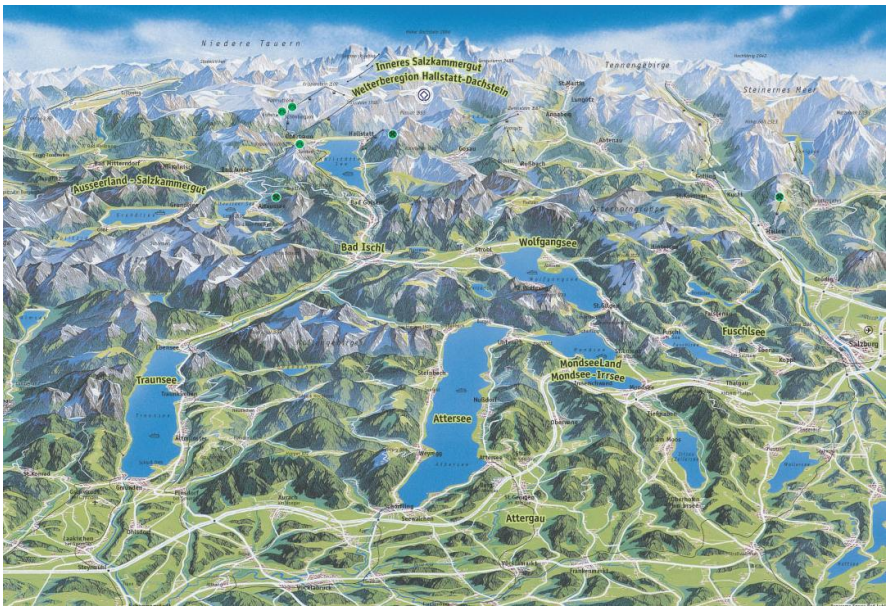

Tauchen im Salzburger Land!

Dieses Jahr bieten wir Euch diese Ausfahrt auch wieder im Herbst 2022 an.

Geplant sind Tauchgänge im **Attersee**, **Wolfgangsee, Grundlsee** und **anderen Salzburger Seen**.
Ebenso **Flusstauchen** und Schnorcheln in der **Traun.**

Die **Anreise** erfolgt in privaten PKW (auch Fahrgemeinschaften sind möglich).

Unterkunft mit Frühstück

Übernachtung mit Frühstück gibt es wieder bei der Familie Perner in Unterach am Attersee.

Beschreibung etc. siehe auch Attersee im Mai 2022

Teilnehmer:	mind. 8 Personen max. 16 Personen (in Pension Perner)
Anmeldeschluss:	15. August 2022
Anzahlung:	40,- € (wird bei der Anmeldung fällig)
Restbetrag:	10 Tage vor Abreise fällig
Preise:	32,- € pro Übernachtung inkl. Frühstück im Doppelzimmer (ab 4 Übernachtungen: 28,- € pro Tag) Einzelzimmeraufschlag 4,- € pro Tag Kurtaxe 2,- € pro Tag/Person

Die Buchung der Teilnehmer erfolgt in der Reihenfolge der (**angezahlten**) Anmeldungen.

Verleihware bitte rechtzeitig reservieren!

Momentan sind noch Plätze frei!

Tauchsafari durch Raja Ampat in Indonesien mit der „MSV Amira" vom 20. Dez. 2022 bis 3. Jan. 2023

Der Nationalpark Raja Ampat im Nordosten von Indonesien gilt als eine der besten Tauchregionen der Welt.

Aus den türkisblauen Gewässern vor Westpapua ragen Hunderte kleine und größere Felsinseln.
15 Millionen Jahre alt ist das Kalkgestein. Die Inseln werden von Unmengen an nährstoffreichem Wasser umspült.

Das ermöglicht einfach fantastische Tauchgänge.
An den Riffen wimmelt es nur so von Schwarm- und Raubfischen.
Tunfische, Makrelen, Stechrochen, Nacktschnecken, Barrakudas, Lippfische, Doktorfische, Husarenfische, Schnapper, Süßlippen, Korallenwächter, Riff- und Fahnenbarsche, Glas- und Beilfische, Schleimfische, winzige Grundeln, Zwergseepferdchen sowie zahlreiche Haiarten – die Riffbewohnerliste ist lang.

Nicht zu vergessen, die Mantarochen. Verschiedene Arten können hier, im Land der vier Könige, gesichtet werden. Der bis zu sieben Meter große Ozeanische Manta und der etwas kleinere Riffmanta.
Auch eine ganz spezielle Art ist hier heimisch. Der schwarze Riffmanta. Bei diesem geflügelten Riesen ist nicht nur die Oberseite der Tragflächen schwarz, sondern auch ihre Unterseite. Bereits vom Boot aus kann man die spitzen Flügel an der Wasseroberfläche sehen. Der Artenreichtum Raja Ampats ist äußerst vielseitig.
Vor einigen Jahren gab es sogar einen Rekord. Ein Meeresbiologe konnte in nur einem einzigen Tauchgang 283 verschiede Fischarten benennen.

Seit November 2010 kreuzt die komfortable MSV Amira in Indonesien. Die deutschen und schweizer Betreiber haben mit diesem großzügig geplanten Safarischiff neue Maßstäbe in Sachen Platz und Sicherheit in Indonesien gesetzt. Als erstes Liveaboard in Indonesien ist es mit dem elektronischen Notruf- und Ortungssystem ENOS® ausgestattet. Es werden in der Regel 11 Nächte Tauchsafaris angeboten.

Anreise

In der Regel sind zu allen Amira-Tauchsafaris Inlandsflüge innerhalb von Indonesien sowie eine Zwischenübernachtung am Anfang der Reise nötig, die mitorganisiert wird.

Ausstattung

Zur Unterbringung der Taucher stehen an Bord der 52,5 Meter langen, in traditioneller indonesischer Holzbauweise errichteten Amira 10 Kabinen zur Verfügung. Neben einem schmucken Salon mit Restaurant laden ein 100 Quadratmeter großes Sonnendeck sowie die TV-Lounge und Achterlounge zum Entspannen ein. Die Mahlzeiten werden bei gutem Wetter auf dem mit einem Sonnensegel überdachten Vordeck eingenommen. Die 220-Volt-Generatoren sorgen für Strom rund um die Uhr. Die Entsalzungsanlage hat eine Kapazität von 6000 Litern pro Tag. Das speziell nach Tauchanforderungen konzipierte Tauchdeck im Heck des Schiffes ist allein 80 Quadratmeter groß. Vor Wind und Wetter geschützt und mit einem Kameraraum im direkten Anschluss sorgt dieses durchdachte Tauchdeck für entspannte und bequeme Vor- und Nachbereitung der Tauchgänge. Die Amira hat eine sehr gute technische Ausstattung, ist mit den neuesten Sicherheitsstandards ausgerüstet und verfügt über 4 Zodiacs. Es stehen 12-Liter Aluminiumflaschen und ein paar 15-Liter Stahlflaschen (gegen Aufpreis) mit DIN/INT-Anschluss zur Verfügung.

Kabinen

Die Doppelkabinen (14 Quadratmeter) im Unterdeck verfügen über ein bis zwei zu öffnende Bullaugen und die Kabinen Oberdeck große Fenster. Alle sind mit Klimaanlage sowie zusätzlichen Ventilator, Safe und einem Bad mit Warmwasserdusche und WC ausgestattet.

Verpflegung

Die Vollpension besteht aus einem kleinen Buffet-Frühstück vor dem ersten Tauchgang, anschließendem à la carte Frühstück, gefolgt von einem Mittagsbuffet, Nachmittagskaffee und Abendessen in Menüform. Wasser, Tee und Kaffee stehen rund um die Uhr kostenlos zur Verfügung.

Tauchbetrieb

Auf der Amira werden an normalen Tauchtagen drei Tagtauchgänge und ein Nachttauchgang angeboten. Für die Sicherheit werden alle Taucher mit dem ENOS®-System ausgestattet. Nitrox ist vorhanden. Nach dem ausführlichen Briefing in der Achterlounge starten die Tauchgänge von den 4 Zodiacs, von denen die Taucher nach den Tauchgängen auch wieder eingesammelt werden. Die Tauchgänge werden von kompetenten Tauchguides, die die Gewässer sehr gut kennen begleitet.

Eine fantastische Reise – mit Natur und Tauchen pur – TAUCHEN MACHT SPASS!!

Reisetermine:

Flug mit Singapur Airline von Frankfurt über Singapur nach Jakarta
Übernachtung in Jakarta und anschließend weiter mit Inlandsflug nach Sorong

Voraussichtliche Flugdaten:

(liegen noch nicht vor)

Leistungen (je Teilnehmer)

Linienflug nach Jakarta (Preis auf Anfrage)			
		Preis	????
21.12.2022 - 22.12.2022: Jakarta			
1 Nacht Doppelzimmer inkl. Frühstück im FM7-Hotel (oder ähnliches) und Transfers ab/bis Flughafen Jakarta (*das Hotel ist nur mit Frühstück buchbar und je nach Abflugzeit kann das Frühstück leider nicht eingenommen werden*)	**ca.**	Euro	40,-
22.12.2022 - 02.01.2023: Raja Ampat			
Flug von Jakarta nach Sorong	**ca**.	Euro	230,-
11 Nächte Tauchsafari „Raja Ampat" mit der Amira in Doppelkabine **im Unterdeck** inkl. Vollpension und Tauchen ab/bis Sorong		Euro	4.554,-
Nationalparkgebühr für Raja Ampat		Euro	120,-
Hafengebühren und Steuern für Raja Ampat		Euro	95,-
Streckengebühr für Raja Ampat		Euro	150,-
Flug von Sorong nach Jakarta	**ca.**	Euro	230,-
Gesamt Doppelkabine im Unterdeck (ohne internationalem Flug / mit ca. Preis von den Inlandsflügen)		Euro	**5.419,-**

Preise ohne Reiserücktrittversicherung!

Leistungen:
Amira:
• Transfer vom Flughafen oder Hotel in Flughafennähe zum Schiff und retour
• Vollpension beinhaltet drei Mahlzeiten, Snacks, Früchte, Wasser, Kaffee und Tee
• an Tauchtagen drei bis vier Tauchgänge täglich

Nicht enthaltene Leistungen

- Flug nach Jakarta !

• Visum (Einreisebestimmungen beachten)
• Flugsteuern in Indonesien zahlbar nur vor Ort
- Domestic ca. 15.000 Rp - 30.000 Rp (Stand 2020)
• Gebühren für Übergepäck für die Domestic Flüge zahlbar nur vor Ort

- ca. 10.000 – 30.000 Rp / Kg bei 15 - 20 Kg Freigepäck (Stand 2020)
Amira:
• Alkohol und Softdrinks

Besondere Stornobedingungen für die Inlandsflüge
• 100% pro Person
Besondere Zahlungs- und Durchführungsbedingungen
Amira:
• Innerhalb von 10 Tagen nach der Reservierung ist eine Anzahlung von 20% des Reisepreises zu leisten.
• Die Restzahlung von 80% ist bis 90 Tage vor Abreise zu leisten.
• Der Restbetrag muss mindestens 90 Tage vor Reisebeginn auf unserem Konto eingehen.

Besondere Stornobedingungen
Amira:
• bis zum 91. Tag vor Beginn der ersten Leistung des Gesamtpaketes: 20%
• ab dem 90. bis 61. Tag vor Beginn der ersten Leistung des Gesamtpaketes: 50%
• ab 60 Tage vor Beginn der ersten Leistung des Gesamtpaketes: 100%

Reisehinweise, Einreisebestimmungen und Impfvorschriften
Bitte beachten Sie die aktuellen Bestimmungen für Ihre Reiseländer:
Indonesien:
https://www.auswaertiges-amt.de/de/indonesiensicherheit/212396

Im Zuge Ihrer Reiseanfrage erheben wir von Ihnen personenbezogene Daten und speichern diese in unseren EDV-Systemen.
Diese Daten werden je nach Bedarf auch an unsere Leistungsträger und Subunternehmer weitergeleitet. Wir achten natürlich darauf, nur die zwingend erforderlichen Daten an unsere Partner weiterzuleiten.

Zahlungsbedingungen zu unseren Ausflügen

Soweit keine **anderen** Zahlungsbedingungen angegeben sind, gilt folgende Regelung:

- Die **Anzahlung** zum Ausflug ist bei der **Anmeldung fällig**! (die Höhe der Anzahlung ist der jeweiligen Beschreibung zu entnehmen)

- Der **Restbetrag** ist komplett **bis 10 Tage vor der Reise fällig**!

Stornobedingungen:

Bei Stornierung eines Ausfluges werden die entstandenen Kosten mit der Zahlung verrechnet.
Bei Änderungen der Reisedauer bis zu 8 Tage vor und während der Reise, werden in der Regel keine Kosten mehr erstattet!
Hier empfiehlt sich der Abschluss einer (Jahres-) Reiserücktrittversicherung

***

Wir wünschen euch

ein tolles Taucherjahr 2022!

Petra, Werner und das gesamte Team